

**!!! deze technische fiche is bestemd voor verhuur derden!!!**

## De zaal:

Adres hoofdingang: Kerkstraat 115, 9200 Dendermonde – Belgium  
Er is geen backstage ingang en geen eigen parkeerplaats

Opmerking: Laden en lossen dient te gebeuren aan de hoofdingang. Nadien moet het voertuig verplaatst worden.

## De ingang:

De ingang is voorzien van een ticketbalie en vestiairekasten (lockers met sleutel)

## De foyer:

De foyer is voorzien van toiletten en een bar voorzien van koelkasten.  
Het gebouw is voorzien van WIFI. Netwerk: "Dendermonde gast"



## De zaal:

De zaal is geschikt voor kleine theater-producties, kleine concerten, lezingen, ....

Afmeting zaal: 10m x 13m (zie plan volgende pagina)

Afmeting podium: 6m x 4,3m

Zitplaatsen: 110 stoelen, beschikbaar op karren

Staanplaatsen: 250 max

Extra's:	Spreekgestoelte	1x
	Witte tafels 1m20 x 0,8m	12x
	Kleedkamers:	2x



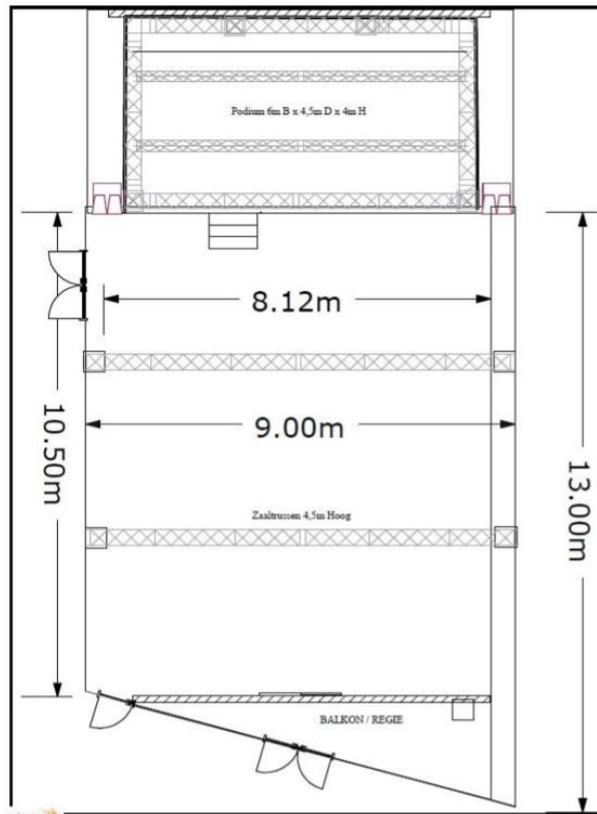

## De regie:

De ruimte is voorzien van een regiekamer op het eerste verdiep.

DMX:	1 DMX lijn
Audio:	10 inputs / 4 sends
Comms:	Nee
Zaallicht:	DMX address RGB LED fixtures 2-001 muur en 2-004 plafond De regiekamer is voorzien van gescheiden elektrische circuits
Lichtcomputer:	ADB Phoenix vintage edition
Geluidstafel:	Yamaha TF1

## Regie in de zaal:

Bij muziekoptredens of bepaalde theaterstukken is het handiger om de technische regie op te bouwen in de zaal. Wij hebben daarvoor een verrolbare tafel.

## Het podium:

- Vloer: Zwarte balletvloer. Het is verboden om te schroeven in de vloer (Wij staan niet in voor de gevolgen van de technici, maar EHBO set aanwezig indien nodig)
- Podium:
- Vaste trussen grid zwart
  - Conventioneel licht hangt in vaste posities, kan wel gericht worden
  - Er zijn zwarte gordijnen voorzien om een black box te vormen
  - Op stage left / cour is er een kleine coulisse voorzien
  - Achteraan is er een vast oprolbaar projectiescherm 4m x 3m
- Zaal: -2 vaste trussen voorzien van vast conventioneel licht

## Elektrische voorzieningen:

- 1 x 63A 400V
- 1 x 32A 400V
- Batterijen dien je zelf te voorzien

## Set up zaal

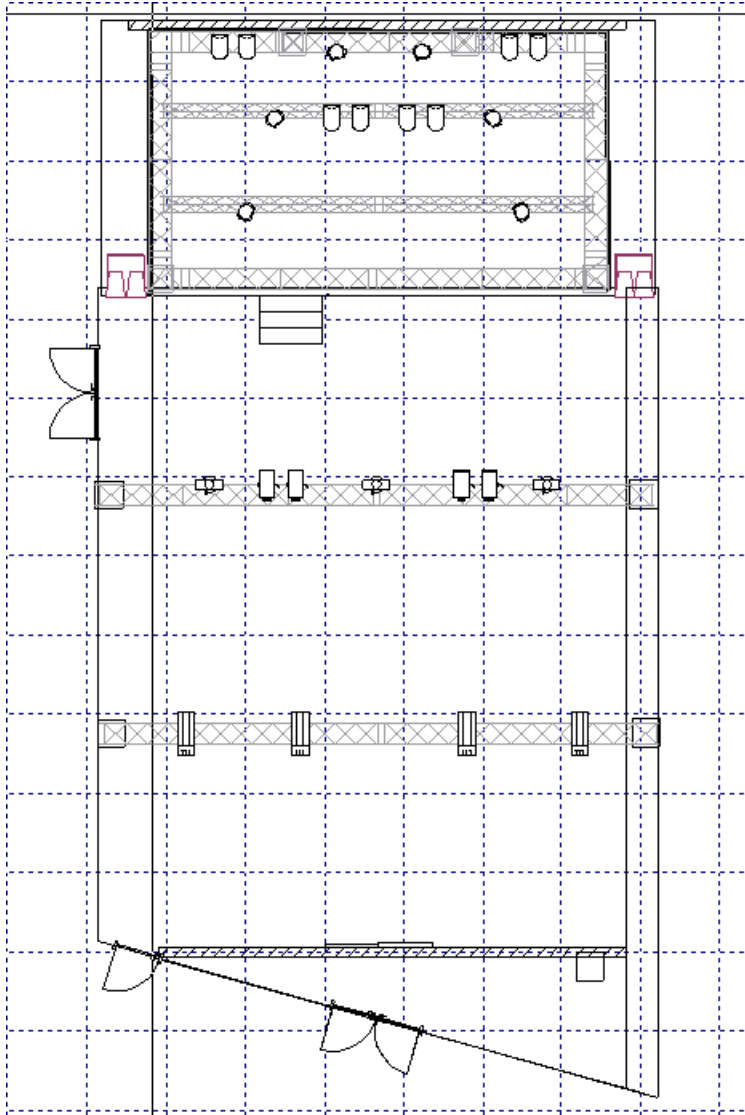

## Het podium

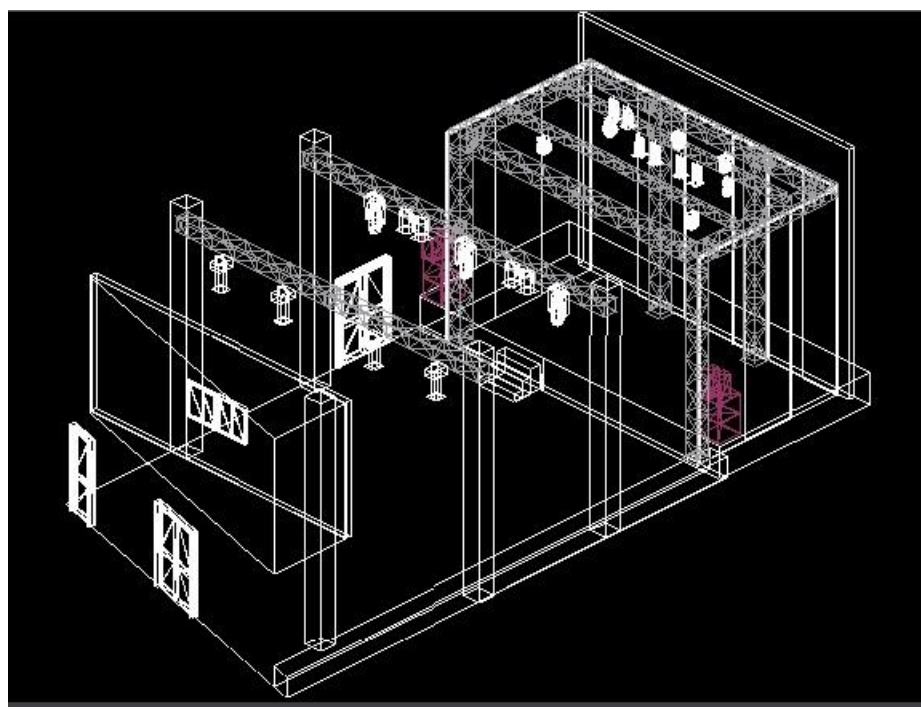
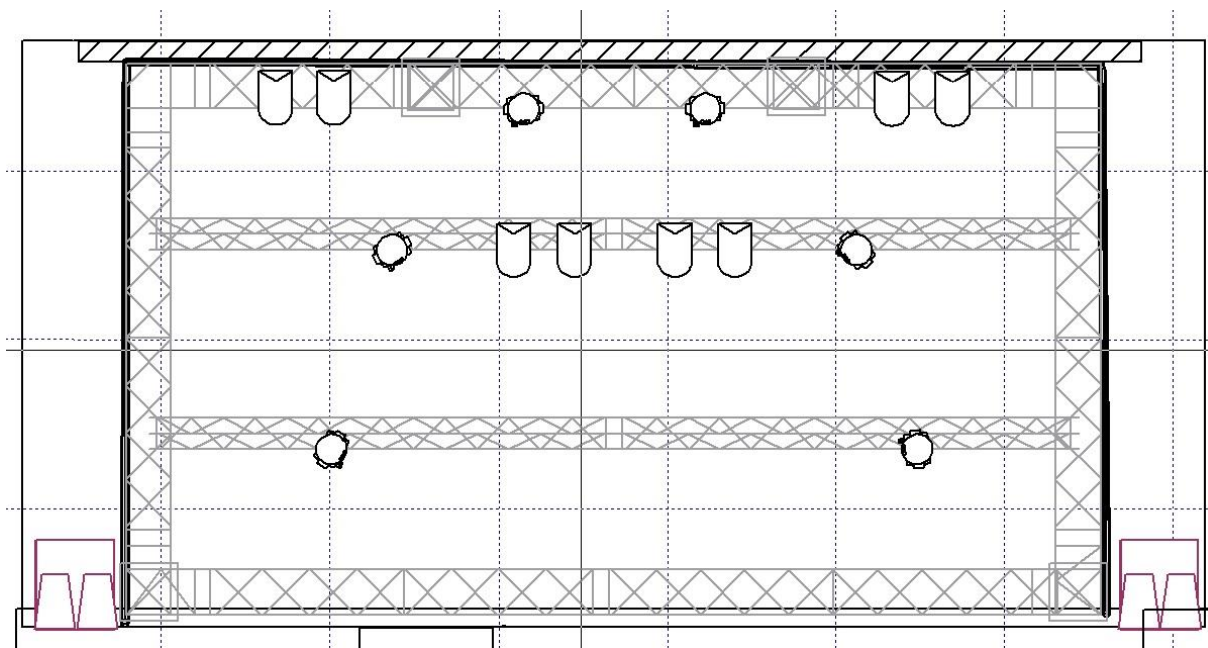

Opmerking: Indien je van plan bent om speciale dingen te doen, zoals vuurwerk, water, verf, speciale constructies ....gelieve contact op te nemen met onze hoofdtechnicus

## Geluid:

-FOH:	d&b V7P	2x
	Sub d&b VG	4x
-Amps:	d&b 40D	4x1ch
-Monitors:	DB audio 12 inch actief	2x
-Microfoons:	Shure SM58	2x

Breng je draadloze zenders mee?

### Regelgeving voor draadloze toepassingen:

In België zijn er twee vrije kanalen:

- Channel 27: 518MHz – 526MHz zendvermogen max 50mW
- Channel 29: 534MHz – 542MHz zendvermogen max 50mW

Ook toegestaan:

- Band 1795MHz – 1800MHz zendvermogen 10mW
- ISM band 863MHz - 865MHz zendvermogen max 10mW

### Geluidsnormen:

- Max geluidsdruk (SPL): 95dB(A) Laeq gedurende 15min
- Max geluidsdruk (SPL): 102dB(A) Laeq gedurende 60min **Enkel met UITZONDERLIJKE toelating!!!**

Opmerking1: Heb je een uitzonderlijke toelating nodig, dan moet dit worden goedgekeurd. Gelieve hiervoor minstens 8 weken op voorhand contact op te nemen (+32 52 20 26 40)

**!!! De geluidsdruk wordt opgenomen en geregistreerd door een 10 Easy systeem !!!**

## Licht:

### Conventioneel licht:

Vast in zaalbrug:	-ADB Zoom Profile DW105 1Kw (vast)	2x
	-ADB Zoom Profile DS105 1Kw (vast)	2x
Podium:	-ADB PC C101 1KW (vast)	4x
	-Luxibel RGB LED (vast)	7x
	-ADB Zoom Profile DS104 1Kw (vast)	2x

### Moving heads/LED

!!! ENKEL VOOR BELGICA PRODUCTIES !!!

Opmerking: Heb je "speciale" vragen over het licht, neem contact op met onze "speciale" technicus.

## Video:

Beamer:	-Nec 2200 Ansi Lumen (vast) HDMI or VGA kant Jardin	1x
Scherf:	-Projectiescherf 4m x 3m (vast)	1x

!!! Gelieve je eigen adapters mee te brengen (Mac, ...)

## Pyrotechnics:

Opmerking: Maak je gebruik van pyrotechniek, of gebruik je vuur (kaarsen, sigaret, ...) tijdens jouw voorstelling. Gelieve ons hier van op de hoogte te stellen.



## Contact Technici:

- Steven Roels: Mail: [steven.roels@dendermonde.be](mailto:steven.roels@dendermonde.be)  
GSM:+32 486 64 08 80
- Klaas De Grootte: Mail: [Klaas.degrootte@dendermonde.be](mailto:Klaas.degrootte@dendermonde.be)  
GSM: +32 52 20 26 40  
Afwezig op maandag
- Filip Van de Voorde: Mail: [Filip.vandevoorde@dendermonde.be](mailto:Filip.vandevoorde@dendermonde.be)  
GSM: +32 52 20 26 40  
Afwezig op maandag
- Pieter Grypdonck: Mail: [pieter.grypdonck@dendermonde.be](mailto:pieter.grypdonck@dendermonde.be)  
GSM: +32 479 99 39 28  
Afwezig op maandag
- Vanja Van der Hoeven: Mail: [vanja.vanderhoeven@dendermonde.be](mailto:vanja.vanderhoeven@dendermonde.be)  
GSM: +32 52 20 26 40  
Afwezig op maandag
- Administratie: Mail: [info@ccbelfgica.be](mailto:info@ccbelfgica.be)  
Tel:+32 52 20 26 40

Opmerking: De technici zijn bereikbaar tijdens de kantooruren.  
09:00 tot 12:30 en van 13:00 tot 16:00.

- Algemene opmerking: -Wij dragen zorg voor onze infrastructuur om u een zo goed mogelijke dienstverlening te geven. Gelieve Zaal Bis achter te laten in de oorspronkelijke nette toestand.
- U dient uw afval/materiaal/catering **ZELF** mee te nemen **onmiddellijk na uw activiteit**.